PAP beim IGH und beim Export

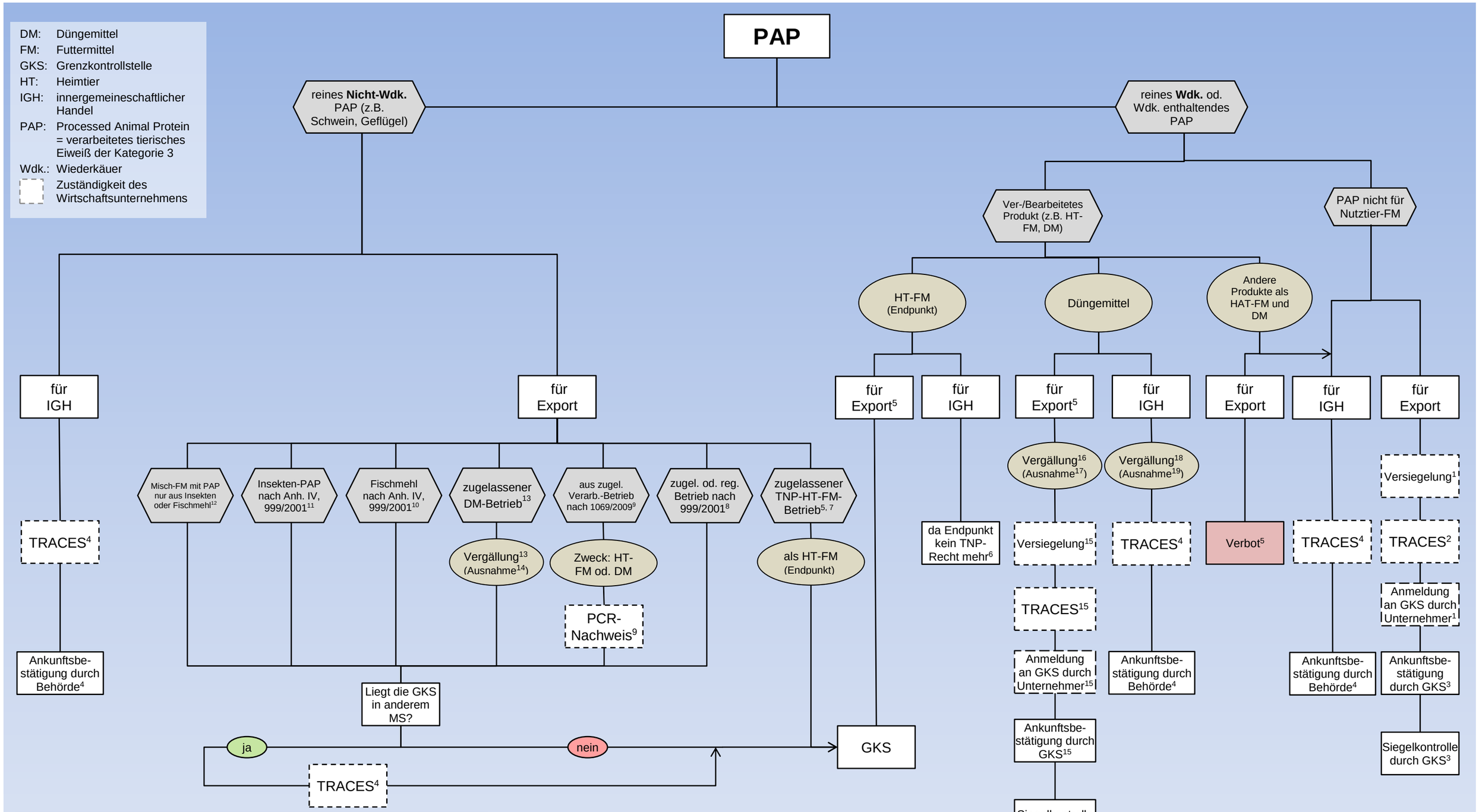

1 VO (EG) Nr. 999/2001, Anhang IV, Kapitel V, Abschnitt E, Nr. 1, Buchstb. a
2 VO (EG) Nr. 999/2001, Anhang IV, Kapitel V, Abschnitt E, Nr. 1, Buchstb. b
3 VO (EG) Nr. 999/2001, Anhang IV, Kapitel V, Abschnitt E, Nr. 1, Buchstb. c
4 VO (EG) Nr. 1069/2009, Art. 48, Abs. 3
5 VO (EG) Nr. 999/2001, Anhang IV, Kapitel V, Abschnitt E, Nr. 2
6 VO (EU) Nr. 142/2011, Art. 3, Buchstb. b
7 VO (EG) Nr. 999/2001, Anhang IV, Kapitel V, Abschnitt E, Nr. 4, Buchstb. a

8 VO (EG) Nr. 999/2001, Anhang IV, Kapitel V, Abschnitt E, Nr. 3
9 VO (EG) Nr. 999/2001, Anhang IV, Kapitel V, Abschnitt E, Nr. 4, Buchstb. e
10 VO (EG) Nr. 999/2001, Anhang IV, Kapitel V, Abschnitt E, Nr. 4, Buchstb. b
11 VO (EG) Nr. 999/2001, Anhang IV, Kapitel V, Abschnitt E, Nr. 4, Buchstb. c
12 VO (EG) Nr. 999/2001, Anhang IV, Kapitel V, Abschnitt E, Nr. 4, Buchstb. d
13 VO (EG) Nr. 999/2001, Anhang IV, Kapitel V, Abschnitt E, Nr. 5, Buchstb. a
14 VO (EG) Nr. 999/2001, Anhang IV, Kapitel V, Abschnitt E, Nr. 5,letzter Satz
15 VO (EG) Nr. 999/2001, Anhang IV, Kapitel V, Abschnitt E, Nr. 2, viii

16 VO (EG) Nr. 999/2001, Anhang IV, Kapitel V, Abschnitt E, Nr. 2, v
17 VO (EG) Nr. 999/2001, Anhang IV, Kapitel V, Abschnitt E, Nr. 2, letzter Satz
18 VO (EU) Nr. 142/2011, Anhang XI, Kapitel II, Nr. 2
19 VO (EU) Nr. 142/2011, Anhang XI, Kapitel II, Nr. 4

© LAVES, Dezernat 32

Stand: 25.01.2023